

PIANO DI GOVERNO DEL TERRITORIO Documento di Piano

Quadro conoscitivo

QC_05

SCALA 1:10.000

**Aree protette e Rete
Ecologica Regionale**

Il Progettista:
Augusto Allegrini Ingegnere

Il Sindaco:
Gian Andrea Pagani

Il Segretario Comunale:
Maria Luisa Pizzocchero

COMUNE DI ZEME

Collaboratori:

Alberto Secondi
Francesco Mocchi

Adottato con delibera C. C. n° 9 del 29.08.2013

Approvato con delibera C. C. n° 6 del 10.02.2014

Pubblicazione B.U.R.L. serie _____ n° _____ del _____

augusto allegrini ingegnere
iscritto al n. 1398 dell'Albo degli Ingegneri della Provincia di Pavia
Studio: via Tasso, 94 - 27100 PAVIA Tel. e Fax: +39 0382 571453 e-mail: allegrini@tin.it
Diritti d'autore riservati a norma di legge. Riproduzione totale o parziale vietata senza consenso scritto del progettista o degli aventi diritto.

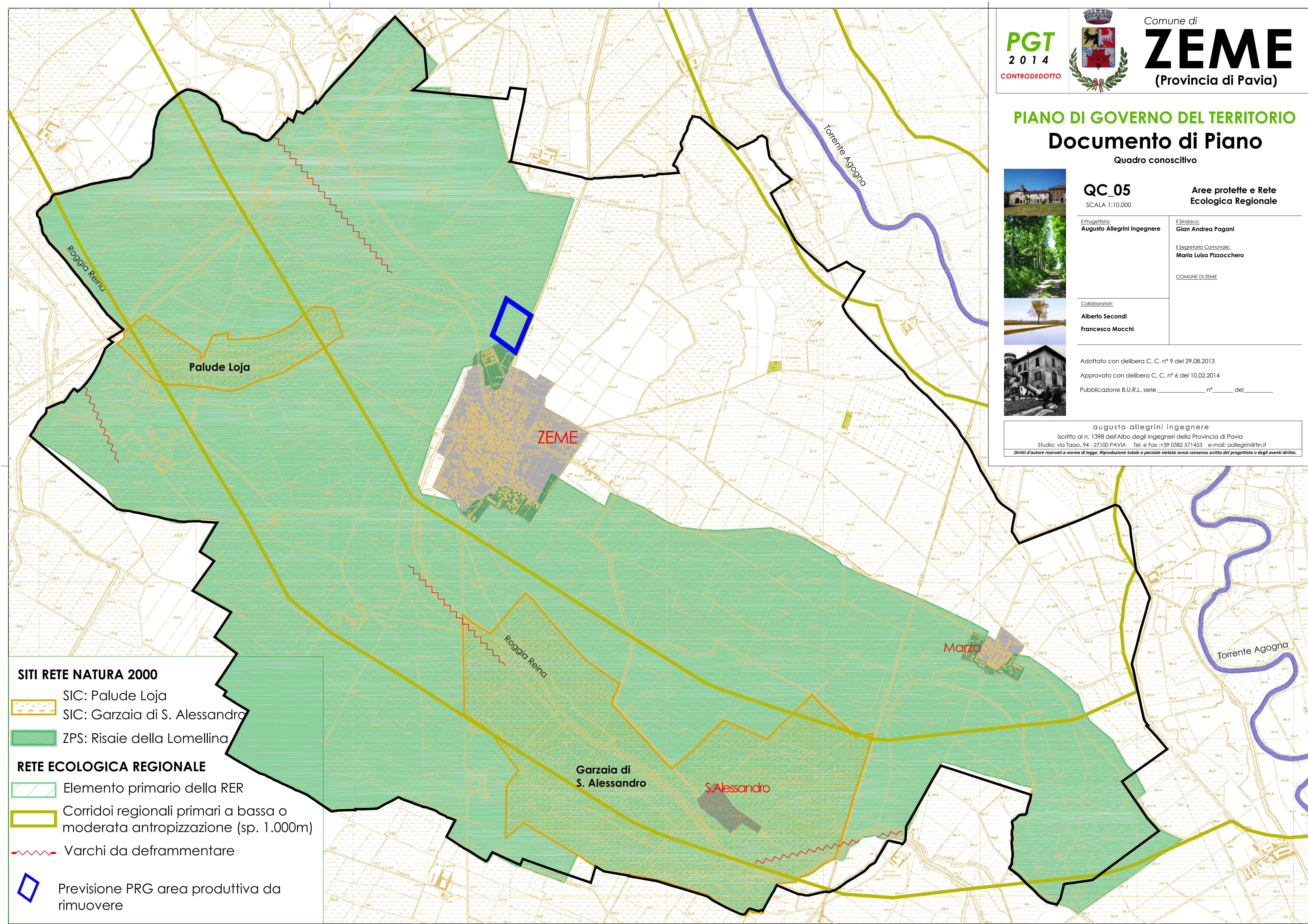

SITI RETE NATURA 2000

- SIC: Palude Loja
- SIC: Garzaia di S. Alessandro
- ZPS: Risaie della Lomellina

RETE ECOLOGICA REGIONALE

- Elemento primario della RER
- Corridoi regionali primari a bassa o moderata antropizzazione (sp. 1.000m)
- Varchi da deframmentare
- Previsione PRG area produttiva da rimuovere